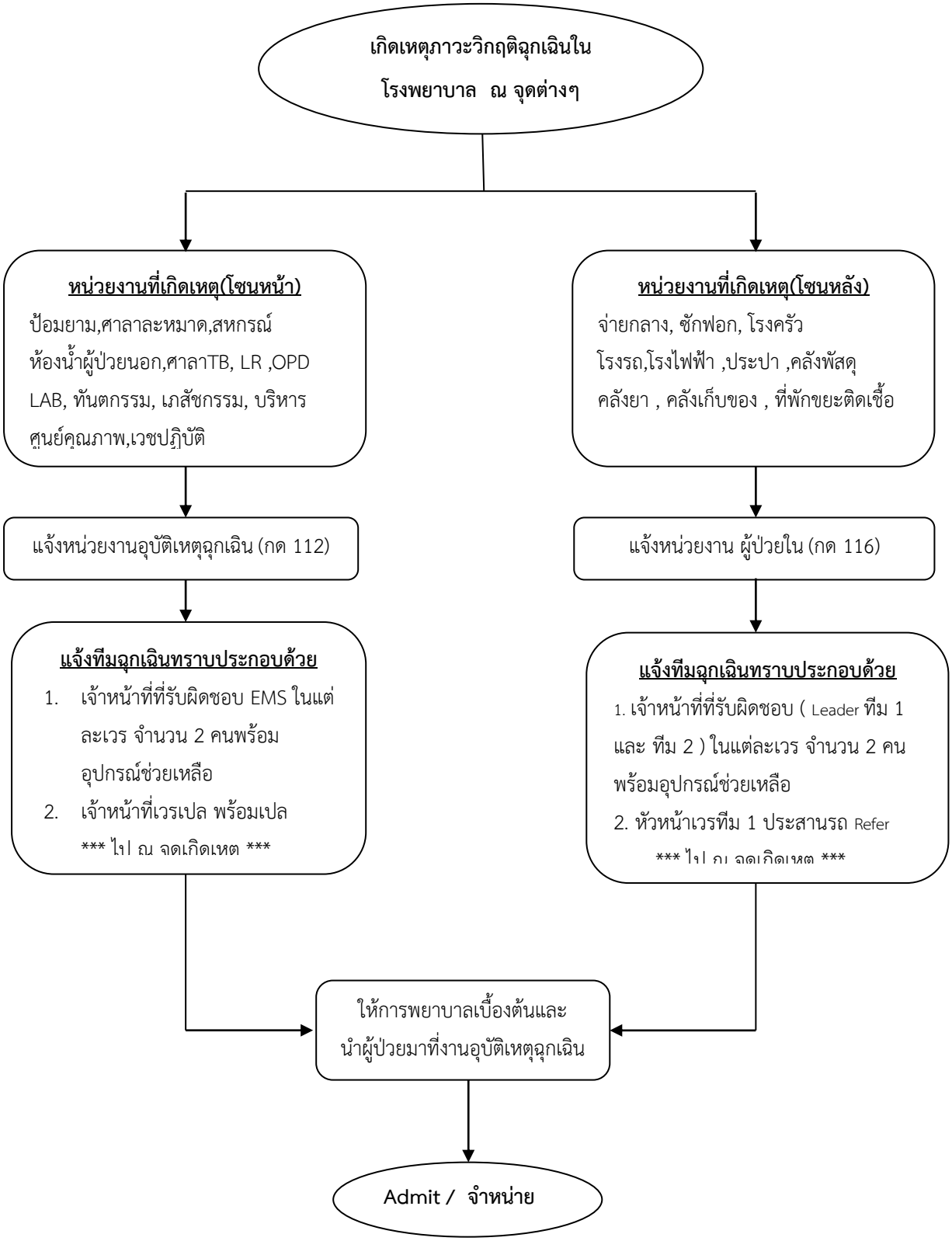Flow Chart การประสานงานและการช่วยเหลือเมื่อเกิดภาวะวิกฤติฉุกเฉินในโรงพยาบาล